

ERDGESCHOSS
OK FFB ±0.00 = 472.1m ü.A.
GF 602.87 m²
9 ZIMMER

REGELGESCHOSS 1. + 2.OG
1.OG | OK FFB +3.85 = 475.95m ü.A.
2.OG | OK FFB +6.70 = 478.80m ü.A.
GF 802.87 m²
23 ZIMMER

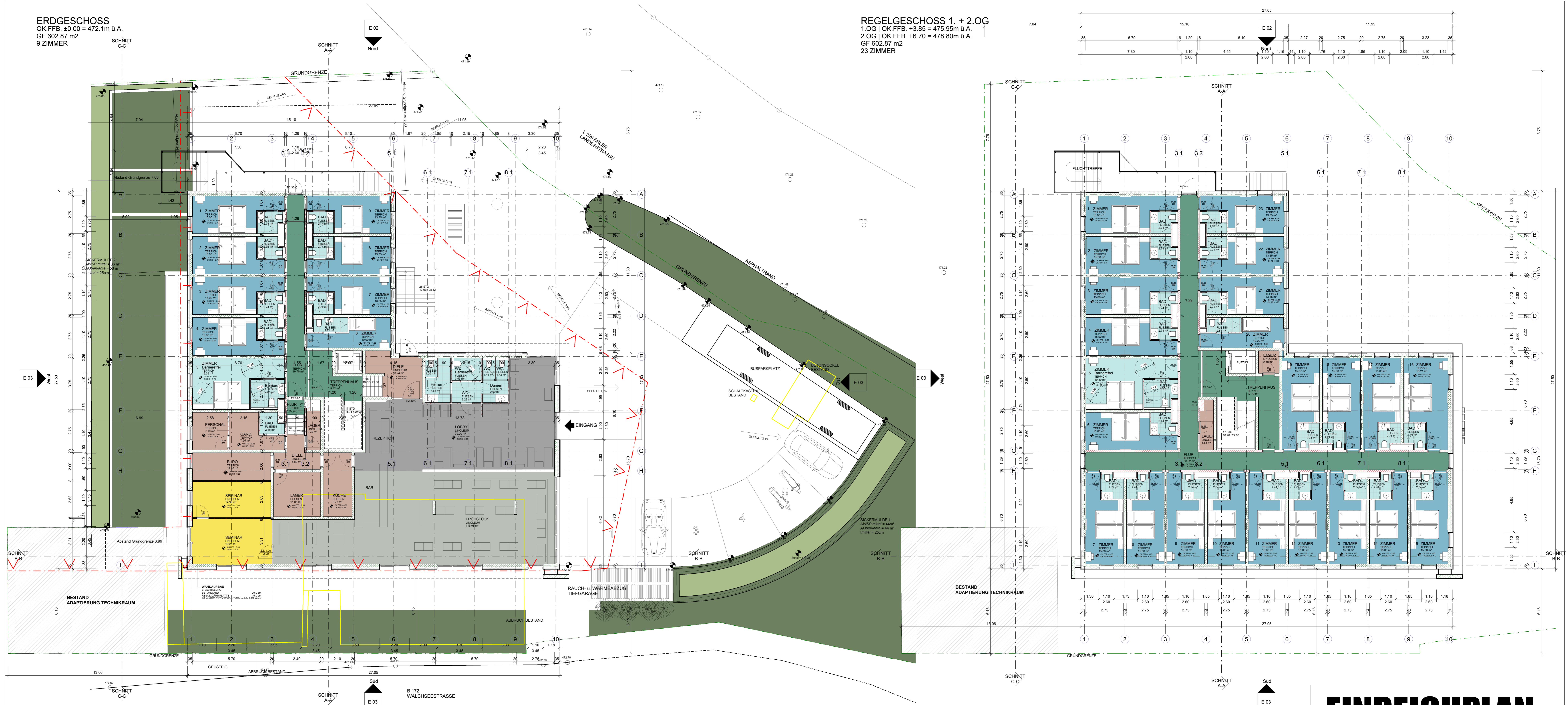

SCHNITT B-B

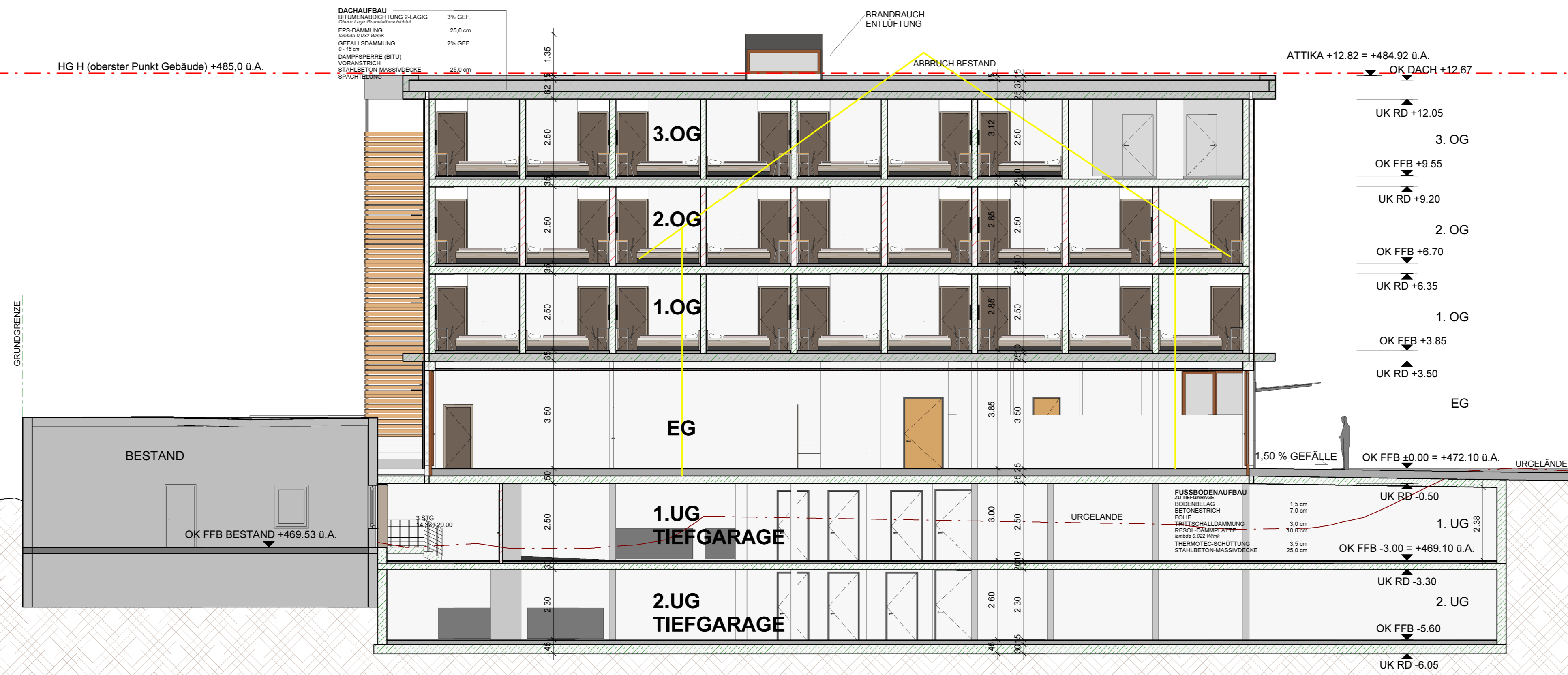

- GIPSKARTON
- STAHLBETON
- WÄRMEDÄMMUNG
- I, I, I BAUGRENZLINE oberirdisch
- V, V, V BAUFLUCHTLINE

EINREICHPLAN HOTEL NIEDERDORF

PLANINHALT:
GRUNDRISSSE: ERDGESCHOSS, REGELGESCHOSS 1 + 2.OG
SCHNITT B-B

GRUNDSTÜCK:
KG NIEDERDORF
GSTNR. 189, 184

BAUHERR U. GRUNDSTÜCKSEIGENTÜMER:
Hechenberg Beteiligungs GmbH
Dorf 13 | 6342 Niederdorf

BEHÖRDE:

PLANUNG
ARCHITEKTURBÜRO
DI ALOIS HUBER
BRUGGERSTRASSE 25 | 6322 KIRCHBICHL
TEL. 0676/364 2649 | E-Mail: architekt@hubau.at

MAßSTAB 1:100
PLANNR.
E 01
DATUM
05.10.2015

1. UNTERGESCHOSS
OK.FFB -3.00 = 469.10m u.A.
GF 785.45 m²
26 PKW

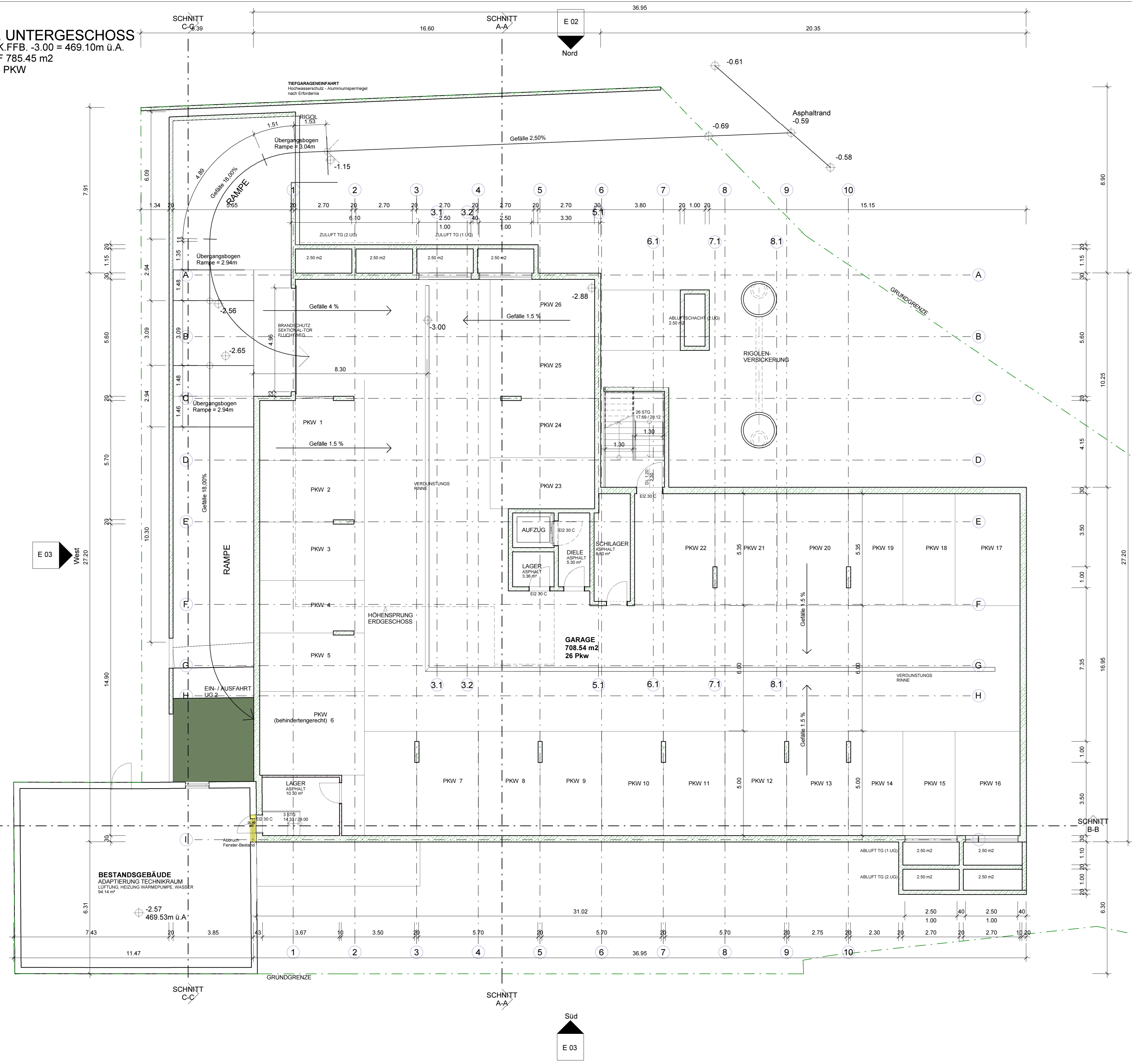

2. UNTERGESCHOSS
OK.FFB -5.60 = 466.50m u.A.
GF 809.35 m²
27 PKW

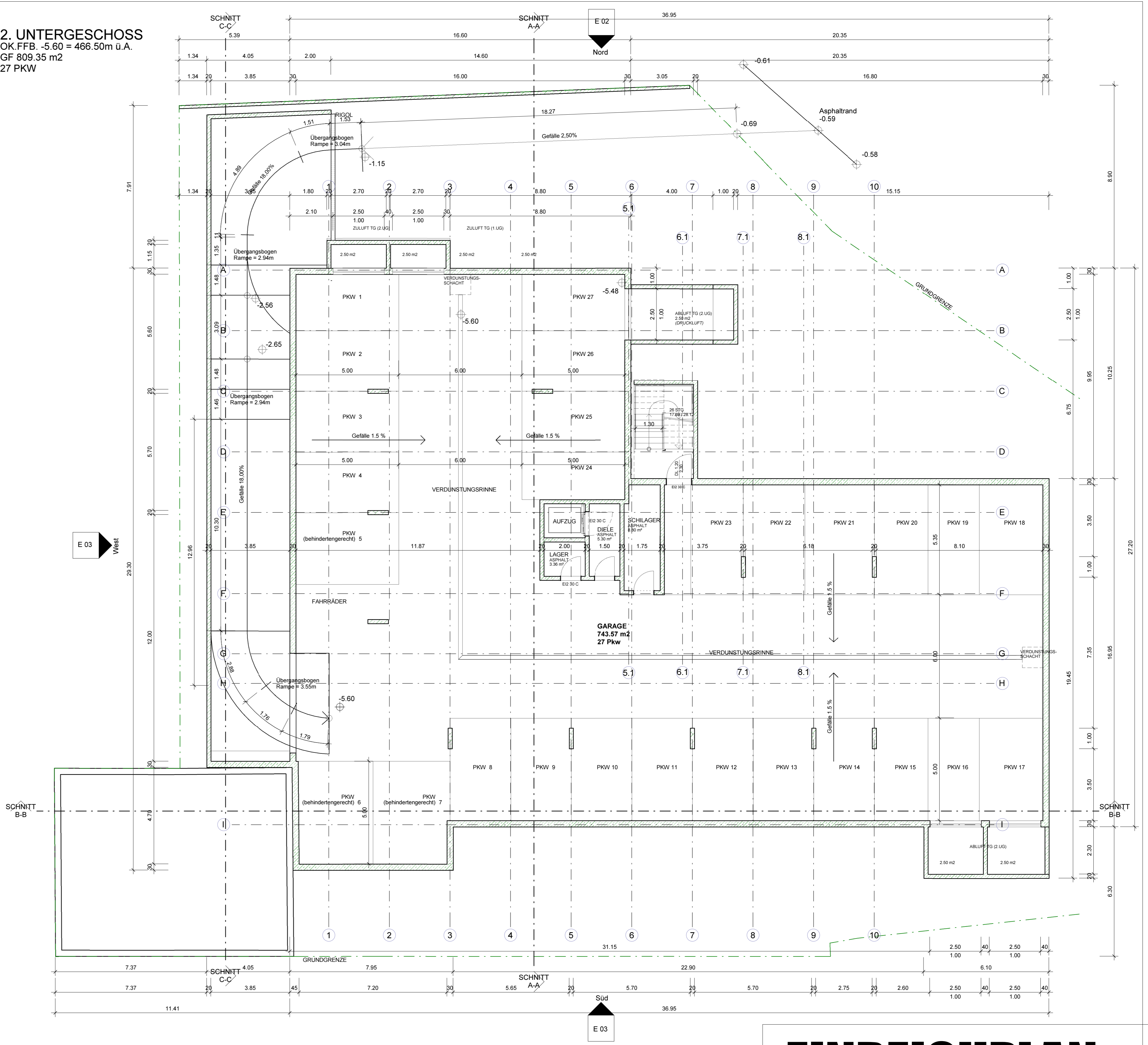

ANSICHT NORD

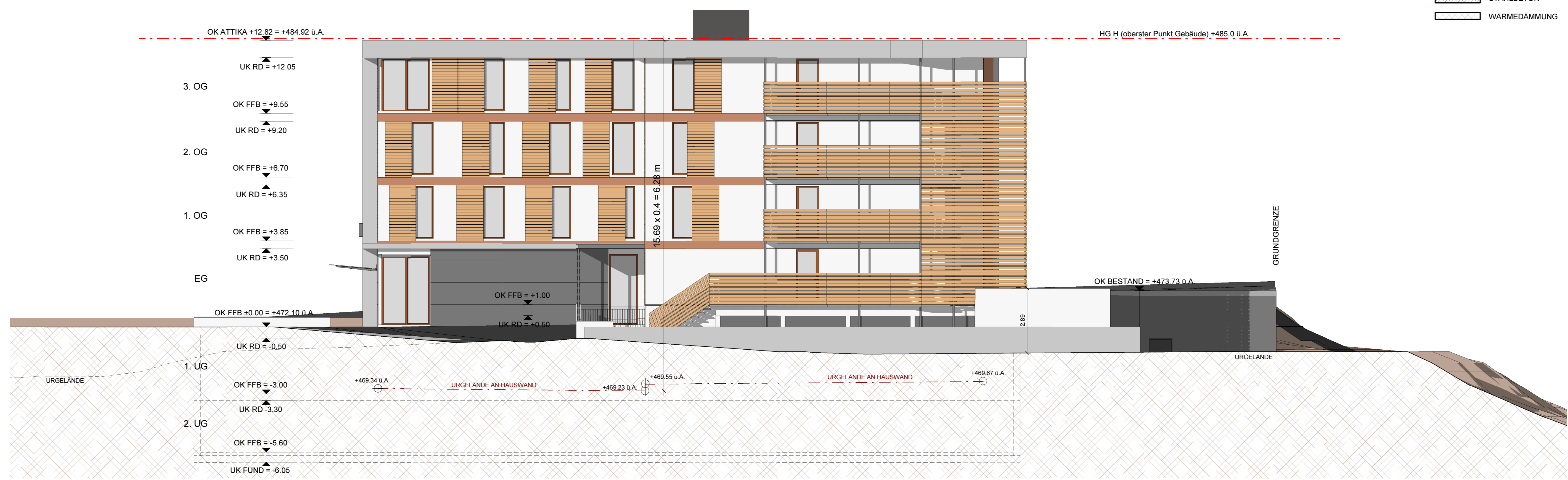

- GIPSKARTON
- STAHLBETON
- WÄRMEDÄMMUNG

EINREICHPLAN HOTEL NIEDERDORF

PLANINHALT:
GRUNDRISS: 1. UG, 2. UG
ANSICHT NORD

GRUNDSTÜCK:
KG NIEDERDORF
GSTNR. 189, 184

BAUHERR U. GRUNDSTÜCKSEIGENTÜMER:
Hechenberg Beteiligungs GmbH
Dorf 13 | 6342 Niederdorf

BEHÖRDE:

PLANUNG
ARCHITEKTURBÜRO
DI ALOIS HUBER
BRUGGERSTRASSE 25 | 6322 KIRCHBICHL
TEL. 0676/364 2649 | E-Mail architektur@hubau.at

MAßSTAB 1:100
PLANNR.
E 02
DATUM
05.10.2015

SCHNITT A-A



SCHNITT C-C

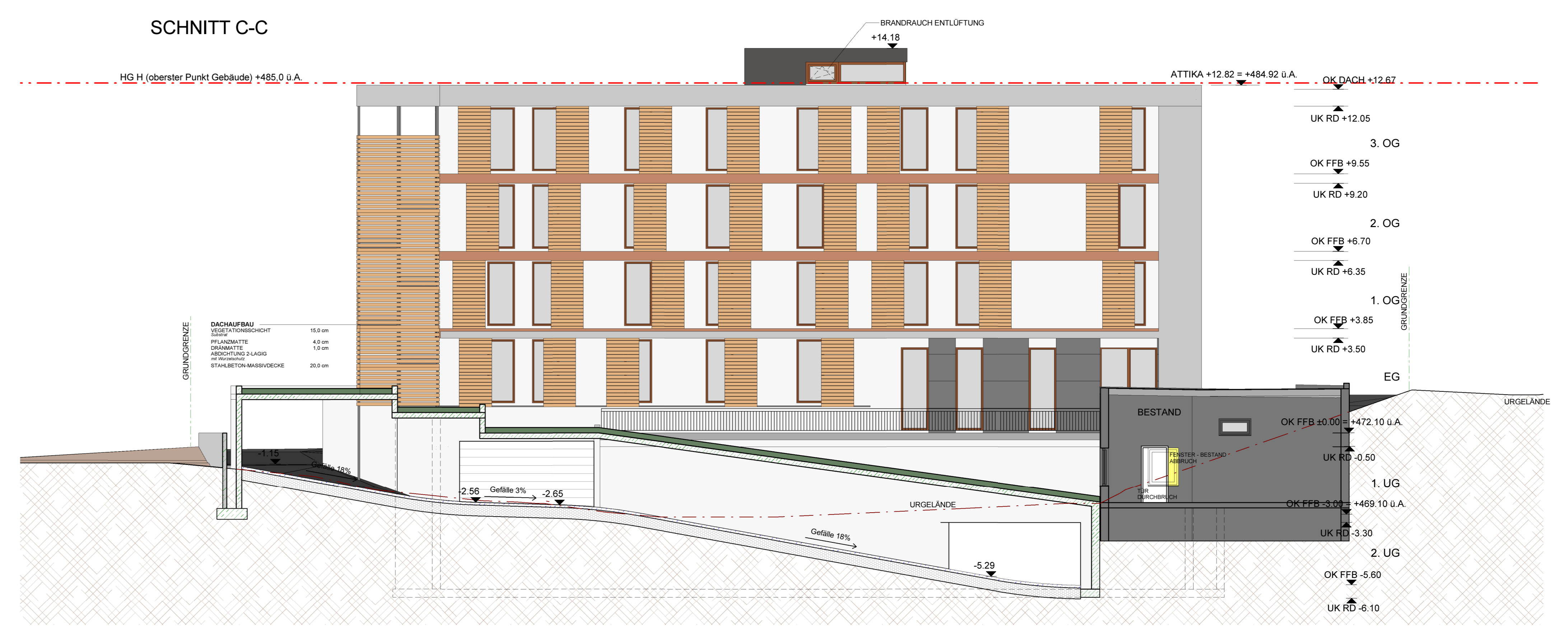

LAGEPLAN
1:200

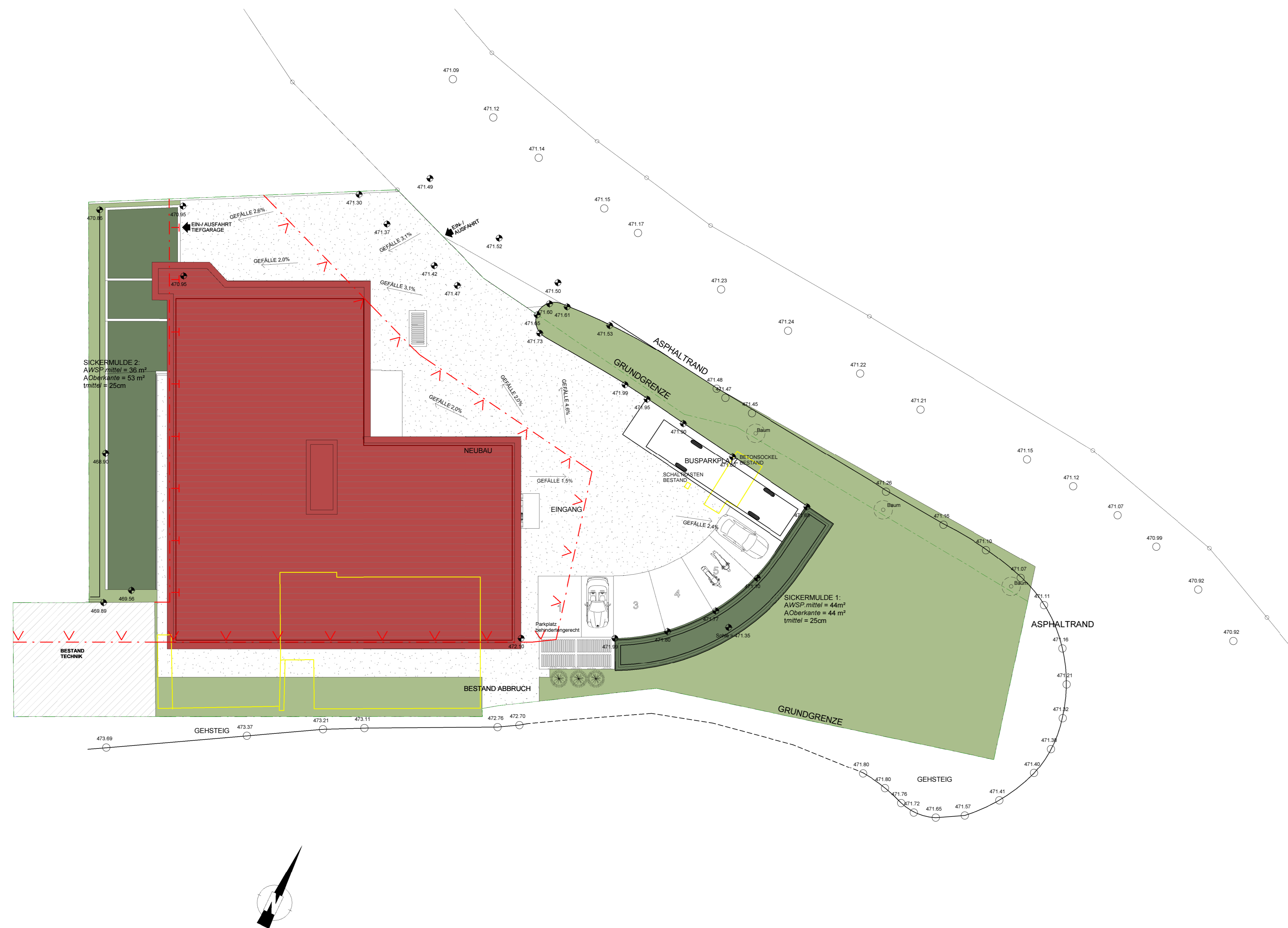

RAMPEN ÜBERGANGSBÖGEN
M 1:50

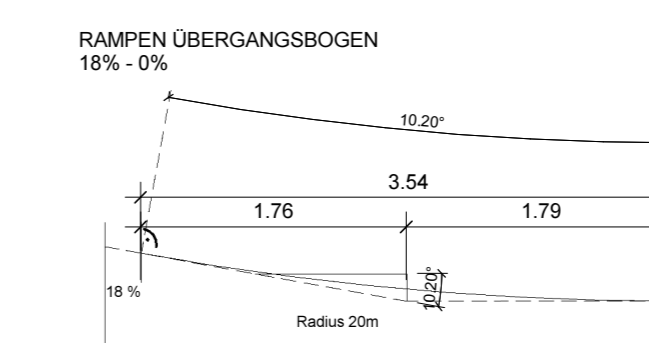
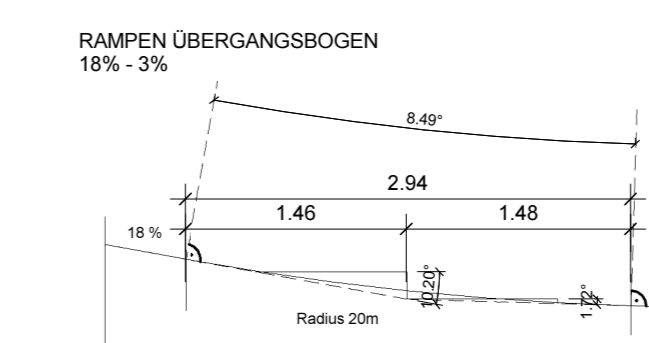
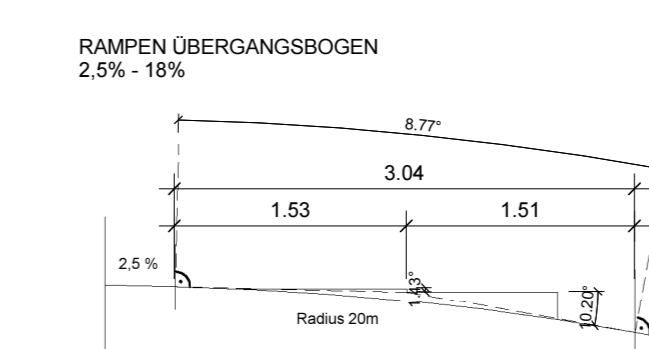

- GIPSKARTON
- STAHLBETON
- WÄRMEDÄMMUNG
- BAUGRENZLINIE oberirdisch
- BAUFUCHTLINIE
- ABRUCH
- NEUBAU

EINREICHPLAN HOTEL NIEDERDORF

PLANINHALT:
SCHNITT A-A, SCHNITT C-C
LAGEPLAN (1:200)

GRUNDSTÜCK:
KG NIEDERDORF
GSTNR. 189, 184

BAUHERR U. GRUNDSTÜCKSEIGENTÜMER:
Hechenberg Beteiligungs GmbH
Dorf 13 | 6342 Niederdorf

BEHÖRDE:

PLANUNG
ARCHITEKTURBÜRO
DI ALOIS HUBER
BRUGGERSTRASSE 25 | 6322 KIRCHBICHL
TEL. 0676/364 2649 | E-Mail architekt@hubau.at

MAßSTAB 1:100
PLANNR.
E 04
DATUM
05.10.2015